

UNIVERSIDAD  
BOLIVARIANA  
DEL ECUADOR

**UBE**



**La Universidad  
para todos**



# Maestría en Psicología Jurídica y Forense con mención en Pericia Judicial

---

RPC-SO-34-No.578-2024

Duración: 2 períodos

Modalidad: Online

# DESCRIPCIÓN DE LA **MAESTRÍA**

La Maestría en Psicología Jurídica y Forense, con mención en pericia judicial proporciona a los maestrantes los conocimientos teóricos, habilidades prácticas y competencias para el análisis, comprensión y aplicación de los principios, teorías y métodos del sistema legal, forense y pericial.





# OBJETIVO

Proporcionar a los estudiantes una formación especializada y de alto nivel en el análisis, comprensión y aplicación de los principios, teorías y métodos del sistema legal, forense y pericial, desde bases psicológicas, dotándolos de los conocimientos teóricos, habilidades prácticas y competencias necesarias para abordarlos en los contextos jurídicos de manera ética, crítica y profesional.

## PERFIL DE

# INGRESO

- Poseer título de tercer nivel de grado en el campo específico de Derecho y el campo detallado de la Psicología y las Ciencias políticas, debidamente registrado por el órgano rector de la política pública de educación superior y cumplir con el proceso de admisión establecido en el programa al que postula.
- A su vez, se reconocerán profesionales con título de tercer nivel de grado en el campo de Ciencias sociales y del comportamiento siempre y cuando se demuestra la experiencia de al menos 1 año en el ámbito de la propuesta.
- En el caso de que el título de tercer nivel de grado sea obtenido en el exterior, el estudiante para inscribirse en el programa deberá presentarlo a la IES debidamente apostillado o legalizado por vía consular.

\*Revisa el detalle de profesionales o carreras afines a la maestría que podrán aplicar:

### CAMPO ESPECÍFICO DE DERECHO:

#### CAMPO DETALLADO

- Derecho
- Derechos Humanos

#### CARRERA

- Derecho
- Derecho con Enfoque de Pluralismo Jurídico
- Criminología y Ciencias Forenses
- Derechos Humanos

### CAMPO DETALLADO DE LA PSICOLOGÍA

#### CARRERA

- Psicología

#### TITULACIÓN

- Psicología Educativa
- Psicología Organizacional
- Psicología Social

## **CAMPO DETALLADO CIENCIAS POLÍTICAS:**

### **CARRERA**

- Ciencias Políticas
- Relaciones Internacionales
- Desarrollo Local
- Gestión Social y Desarrollo
- Gestión Pública y Desarrollo
- Ciencias Políticas y Relaciones Internacionales
  
- Ciencias Políticas y Gobernanza

### **TITULACIÓN**

- Licenciado/a en Ciencias Políticas
- Licenciado/a en Relaciones Internacionales
- Licenciado/a en Desarrollo Local
- Licenciado/a en Gestión Social y Desarrollo
- Licenciado/a en Gestión Pública y Desarrollo
- Licenciado/a en Ciencias Políticas y Relaciones Internacionales
  
- Ciencias Políticas y Gobernanza

# PERFIL DE EGRESO

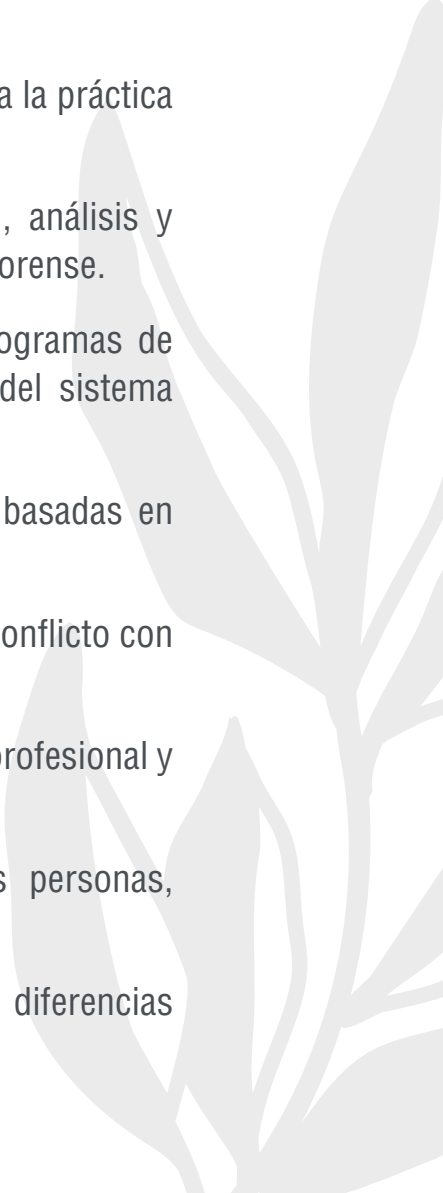
- Dominar los fundamentos teóricos y conceptuales de la Psicología Jurídica y forense, así como su aplicación práctica en diversos contextos legales y forenses.
  - Evaluar de manera integral y ética a individuos implicados en procesos legales, utilizando instrumentos y técnicas psicológicas validadas.
  - Implementar intervenciones Jurídico-Forenses efectivas, adaptadas a las necesidades específicas de los clientes y situaciones legales.
  - Desarrollar investigaciones científicas en el campo de la Psicología Jurídica y Forense, utilizando métodos y técnicas de investigación apropiadas.
  - Aptitud para trabajar de manera colaborativa y multidisciplinaria con otros profesionales del sistema legal, incluyendo abogados, jueces, trabajadores sociales y agentes de la ley.
  - Dominar técnicas de evaluación jurídicas y forenses, desde un basamento psicológico.
  - Dominar los procedimientos legales y estándares éticos relevantes para la práctica de la psicología en contextos judiciales y forenses.
  - Aplicar las herramientas y tecnologías utilizadas en la recopilación, análisis y presentación de datos en investigaciones aplicadas al contexto jurídico forense.
  - Dominar las bases y componentes intervenciones psicosociales (programas de reinserción, rehabilitación, etc.) específicos para poblaciones dentro del sistema legal, como delincuentes, víctimas de delitos y testigos.
  - Promocionar prácticas legales y forenses más justas, equitativas y basadas en evidencia científica.
  - Participar en la prevención del delito y rehabilitación de individuos en conflicto con la ley.
  - Fomentar la interculturalidad y el respeto a la diversidad en la práctica profesional y la investigación en Psicología Jurídica y Forense.
  - El respeto a los derechos humanos y la dignidad de todas las personas, independientemente de su estatus legal o criminal.
  - El reconocimiento de la diversidad cultural y la sensibilidad a las diferencias individuales en la práctica psicológica.
- 

# PÉNSUM ACADÉMICO

## ASIGNATURAS

## TIEMPO DE DURACIÓN

### PERÍODO 1

- Psicología y Legislación
- Psicopatología Forense e imputabilidad
- Evaluación en Psicología Forense
- Perfil Criminal
- Análisis de la veracidad de los testimonios y de las declaraciones
- Taller de investigación I

96 Horas

96 Horas

144 Horas

96 Horas

96 Horas

192 Horas

720 Horas

### PERÍODO 2

- Psicología de la Delincuencia
- Victimología
- Psicología Penitenciaria
- Peritaje Psicológico en el ámbito penal
- Peritaje psicológico en el ámbito civil, familiar y laboral
- Taller de Investigación II

96 Horas

96 Horas

96 Horas

96 Horas

144 Horas

192 Horas

720 Horas

**TOTAL**

**1440 Horas (1 año)**

# PERFIL DE DOCENTES



## PHD. BERNARDO PEÑA HERRERA



Graduado en Derecho, Psicólogo Forense, consultor y profesor universitario con más de 20 años de experiencia profesional. Posee un Doctorado en Psicología y otro en Derecho y Gobernanza Global por la Universidad de Salamanca. Es autor de varios libros y artículos científicos. Ha impartido clases y dirigido investigaciones en prestigiosas universidades de Ecuador, España y Argentina. Su experiencia en el ámbito militar añade una dimensión práctica y estratégica a su perfil académico y profesional. Se desempeña como investigador y consultor en áreas como la geopolítica y la globalización de conflictos, el fortalecimiento del Estado de Derecho, la gobernanza en Iberoamérica, y la



## PHD. VÍCTOR RODRIGUEZ GONZÁLEZ



A lo largo de más de 12 años, ha dedicado su carrera profesional a la formación en criminología, acumulando una experiencia valiosa en diversas áreas de la seguridad. Ha desempeñado roles significativos como detective privado, director de seguridad y experto en emergencias. Su formación académica incluye una Licenciatura en Criminología, un Máster en Análisis y Prevención del Delito, y el título de Doctor en Criminología entre otras titulaciones relacionadas. Su enfoque práctico en la seguridad ha facilitado mi transición hacia la docencia, permitiéndome ofrecer a sus estudiantes una perspectiva aplicada y directa de los conocimientos adquiridos en el terreno. A lo largo de su carrera, ha participado activamente como formador de equipos internacionales, colaborando tanto con la ONU (PNUD) como con la Escuela de Seguridad Ciudadana de Castilla La Mancha. Este recorrido profesional ha sido reconocido con una mención honorífica, un testimonio sobre su dedicación y contribución al campo de la criminología.



## MSC. RODRÍGO RÍOS CÓRDOVA



Profesional destacado en los campos de la Psicología Jurídica y Forense y la Neuropsicología Forense, con una preparación académica y experiencia práctica que lo convierten en una autoridad en el ámbito de la salud mental aplicada a contextos legales. Su formación incluye un Máster en Neurociencia Cognitiva y Neuropsicología por la Universidad Rey Juan Carlos de España y un Máster Universitario en Psicología Forense por la Universidad Internacional de La Rioja, también en España. Este recorrido académico en instituciones de alto prestigio le ha brindado una sólida base en el diagnóstico y la rehabilitación neuropsicológica, así como en la intervención pericial en procesos judiciales. En su práctica profesional, ha combinado sus conocimientos en neurociencia y psicología forense, trabajando en consultoría privada y en contextos clínicos complejos como la neurorrehabilitación en pacientes con daño cerebral en centros especializados.



## MSC. ANDRÉS SANTOS ESPINOZA



Abogado graduado de la Universidad del Pacífico de Guayaquil. Máster en Relaciones Internacionales en la Universidad de Guayaquil. Autor del libro El ius cogens de protección ambiental (EDINO, 2014). Gerente General de la firma Santos, Gómez & Asociados especializado en Derecho Constitucional y Litigios. Conferencista e investigador dedicado a la difusión académica. Fue presidente de la Sociedad de Estudios Históricos del Ecuador Capítulo Guayas. Fue delegado de la Academia Nacional de Historia a Lima-Perú para investigar registros documentales de los procesos de Independencia.



## MSC. KATTY LISSETTE MIRANDA BRITO



Ingeniera en Negocios Internacionales y Magister en Economía y Dirección de Empresas por la Escuela Superior Politécnica del Litoral ESPOL. Co-autor de la investigación titulada: Análisis del Valor Financiero de una empresa después del proceso de incautación por parte de Estado. Caso: Cadena Ecuatoriana de Televisión C.A (Dspace Espol, 2019). Conferencista e investigador dedicado a la difusión académica. Es docente en las asignaturas de Métodos de Investigación, Educación para la Ciudadanía y Desarrollo del Pensamiento Estratégico. Fue Fedataria Fiscal en el Servicio de Rentas Internas SRI. Coordinadora de Admisiones y Procesamiento de Datos en el Hospital Francisco de Ycaza Bustamante MSP. Inspectora en Seguridad Social en el Instituto Ecuatoriano de Seguridad Social IESS. Es Consultora en Educación y Gestión Financiera Empresarial.



## MSC. CINTYA ALEXANDRA AYORA LOAIZA



Nacida en la ciudad de Loja, Ecuador, en el año 1994, graduada de la carrera de Psicología Clínica en 2016 por la Universidad Nacional de Loja y Magister en Psicología Forense en 2022 por la Universidad Internacional SEK. Experiencia profesional en el campo de la atención, evaluación, diagnóstico, tratamiento y capacitación en problemáticas sociales, como la prevención y erradicación de la violencia contra la mujer, la vulneración de derechos de la niñez, la adolescencia y grupos de atención prioritaria, así como en trastornos mentales, adicciones y personas privadas de la libertad. Ha trabajado desde el servicio público a través de instituciones como el Ministerio de Inclusión Económica y Social, el Ministerio de Justicia, Derechos Humanos y Cultos, la Secretaría de Derechos Humanos (hoy Ministerio de la Mujer y Derechos Humanos), el Municipio de Loja y el Servicio Nacional de Atención Integral a Personas Adultas Privadas de la Libertad y Adolescentes Infractores.

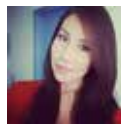

## MSC. CAROLINA CARRIÓN NOGALES



Profesional en el ámbito de las Ciencias Criminológicas, la Psicología Clínica y la Seguridad, cuyo compromiso y experiencia la posicionan como una figura de confianza en su campo. Con un Máster en Ciencias Criminológicas y de Seguridad por la Universidad de Granada y una sólida formación en Psicología de la Universidad Politécnica Salesiana en Quito, está acreditada como Perito en Psicología Clínica y en Criminología por el Consejo de la Judicatura del Ecuador. Su carrera ha estado marcada por una profunda dedicación a la atención de víctimas de violencia de género y de trata de personas, temas en los que ha demostrado un conocimiento integral y una sensibilidad notable.

# PERFIL DE DOCENTES



## PHD. ANDY CABRERA TITUAÑA



Profesional con una trayectoria destacada en Psicología, Criminología y Ciencias Forenses, combinando una sólida formación académica con una amplia experiencia práctica en instituciones de prestigio. Con un Doctorado en curso en Educación e Innovación por la Universidad de Investigación e Innovación de México y una Maestría en Ciencias Criminológicas y Forenses de la Universidad de Ciencias Empresariales y Sociales de Argentina, Cabrera se especializa en el análisis forense y la psicología aplicada a contextos clínicos y judiciales. Su Licenciatura en Psicología por la Universidad Técnica Particular de Loja complementa este perfil especializado.

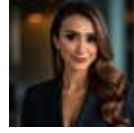

## MSc. PAOLA BUSTAMANTE SINCHE



Profesional destacada en el campo de la Psicología Clínica y Forense, cuya trayectoria y formación reflejan un compromiso inquebrantable con el bienestar y la justicia. Es Psicóloga Clínica por la Universidad Nacional de Loja, con especializaciones en Terapia Familiar y Psicología Forense, obtenidas en la UTPL y UISEK, respectivamente. Su enfoque terapéutico es amplio e integrativo, con acreditaciones de prestigiosas asociaciones como la Sociedad Ecuatoriana de Asesoramiento y Psicoterapia Integrativa y la Asociación Latinoamericana de Psicoterapias Integrativas, lo que garantiza una aproximación holística y profunda en su práctica clínica.



# REQUISITOS DE ADMISIÓN

- Título académico de bachiller.
- Aceptar la Solicitud de ingreso en el SGA.
- Entrevista con el coordinador académico del programa.
- Cédula de Identidad (legible y vigente).
- Papeleta de votación (legible y actualizada).
- Foto tamaño pasaporte (fondo blanco y formal).
- Título de tercer nivel de grado en el campo específico de Derecho y el campo detallado de la Psicología o afines y las Ciencias políticas.
- Título de Tercer Nivel de Grado en el campo de Ciencias sociales y del comportamiento siempre y cuando se demuestra la experiencia de al menos 1 año en el ámbito de la propuesta.
- Hoja de vida profesional donde se destaque experiencia pedagógica en correspondencia con el programa.
- Aceptar la Declaración de Veracidad de documentos en el SGA.

# INVERSIÓN

Valor de inversión para público en general

	Valor Normal	Valor Promocional
MATRÍCULA	\$300	\$150
Inversión del programa	\$4500	\$2400
Mensualidades (12 cuotas)	\$375	\$220,00
<b>INVERSIÓN TOTAL DEL PROGRAMA</b> (Matrícula + inversión neta del programa)	<b>\$4800</b>	<b>\$2550</b>

DURACIÓN  
**ESTIMADA**

2 períodos académicos

Cantidad de horas totales:

**1440**

Cantidad de semanas por período académico:

**20 semanas**

Cantidad de materias:

**12**

Cantidad de horas dedicadas al componente de titulación:

**384**



# CONTACTOS

## CAMPUS DURÁN

☎ Telf: 1800-UBE-ECU | 0989758382 | 0984034329 | 0984490567

✉ admisiones@ube.edu.ec / info@ube.edu.ec

📍 km 5 1/2 Vía Durán - Yaguachi

🌐 www.ube.edu.ec

## OFICINA QUITO

📍 Matriz: Av. 6 de Diciembre y Portete, edificio  
San Fermín oficina #1.

☎ PBX: (02) 4754851 | 0967788810 | 0963022300

## OFICINA RIOBAMBA

📍 10 de Agosto entre Larrea y Colón, edificio Altamirano,  
segundo piso, oficina #15.

☎ Telf: 0962808062 | 0995080036

● ● ● **UBE Universidad Bolivariana del Ecuador**

## CUENTA CORRIENTE

RUC **0993341169001**

Banco Pacífico Cta. Cte. **8123004**

A nombre de: **Universidad Bolivariana del Ecuador**

## CUENTA DE AHORROS

RUC **0993341169001**

Banco Pichincha Cte. Aho. **2207874881**

A nombre de: **Universidad Bolivariana del Ecuador**

